HG 64

С мобильным водонагревателем HG 64 можно легко и экономично преобразовать любой аппарат высокого давления без функции подогрева воды в высокоэффективную мойку высокого давления с подогревом.

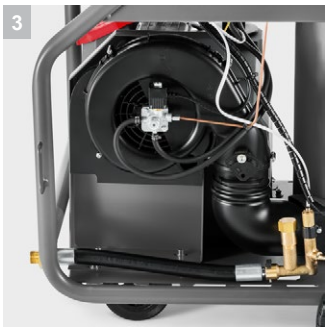

1 Долговечный и выносливый

- Высокоэффективная, испытанная и проверенная технология горелки, сделано в Германии.
- Испытанная и проверенная система безопасности Kärcher гарантирует оптимальную защиту аппарата и оператора

2 Горячая вода повышает производительность очистки

- Сокращение времени уборки и сокращение затрат рабочей силы
- Более эффективное удаление масел и смазок

3 Особо удобен в обслуживании

- Легкий доступ ко всем компонентам для сервисного обслуживания
- Встроенный топливный фильтр и съемный топливный бак для очистки.

4 Очень легкий в использовании

- Интуитивно понятное управление одним переключателем
- Первоклассная мобильность благодаря большим колесам и ролику со стояночным тормозом

Технические характеристики и комплектация

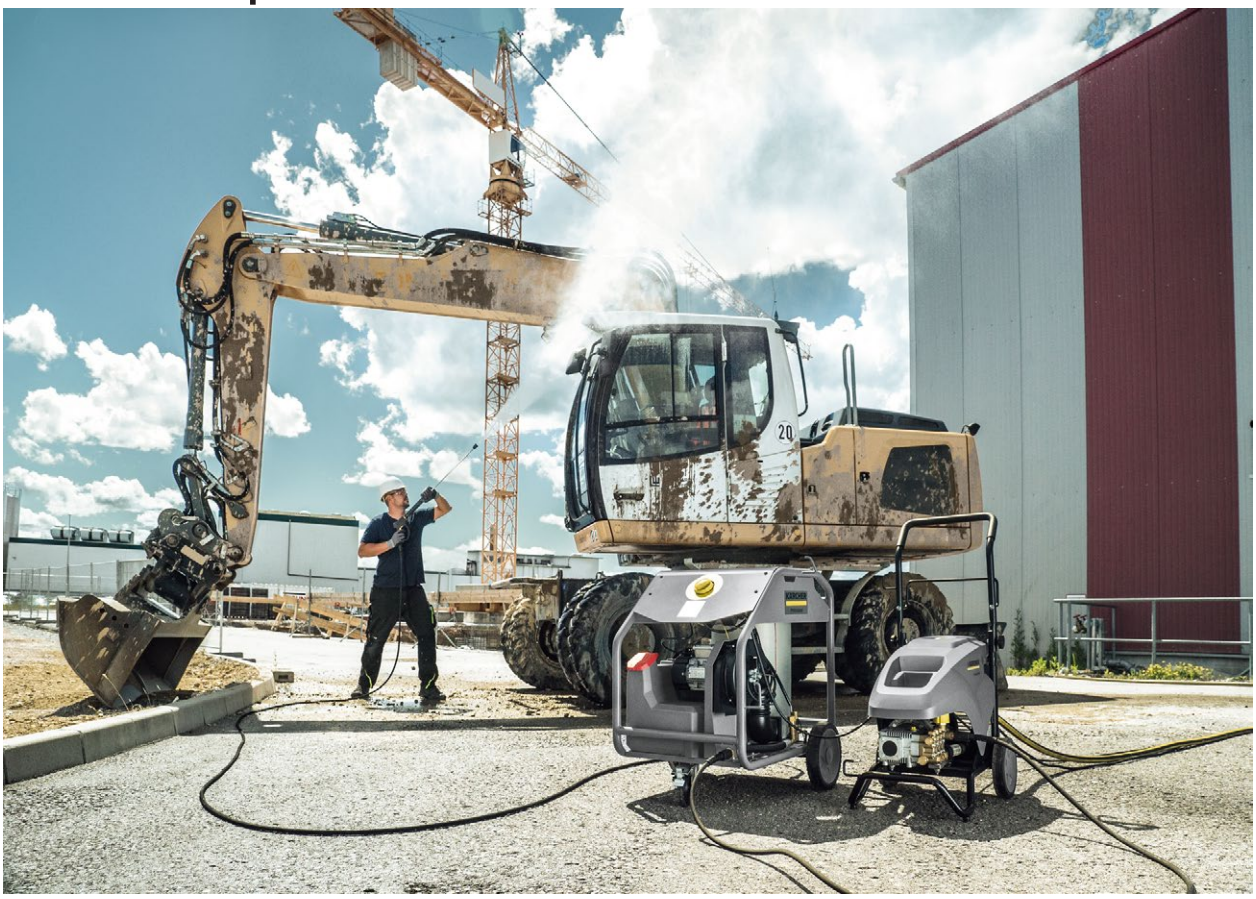

HG 64

- Прочная рама защищает даже в самых тяжелых условиях работы

HG 64

1

2

3

4

5

		Артикул						Описание	
Пистолет									
Разбрызгиватель	1	9.751-139.0							■
Удлиненный пистолет Easy Press	2	4.118-005.0						Удлиненный пистолет Easy Press для шлангов высокого давления со штуцером.	□
Комплект переоборудования 2	3	4.111-051.0							□
Быстрое подключение									
Быстродействующая муфта	4	6.401-458.0						Для быстрой установки различных струйных трубок и других принадлежностей. С внутренней резьбой M 22 x 1,5.	□
Вставной ниппель	5	6.401-459.0						Ниппель из закаленной нержавеющей стали для быстродействующей муфты 6.401-458.0.	□

■ Включено в комплект поставки □ Доступные аксессуары

HG 64

KÄRCHER

1

2

3

4

5

6

7

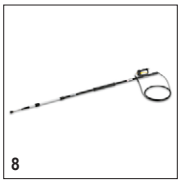
8

9

10

11

		Артикул	Макс. рабочее давление	Длина				Описание	
Струйная трубка									
Струйная трубка, 250 мм, без вращения (только для замены)	1	4.760-667.0		250 мм				Из высококачественной стали, с ручным свинчиванием, не вращается.Используется в сочетании с удлиненным пистолетом.	☐
Струйная трубка в упаковке, 550 мм, только для замены	2	4.760-665.0		550 мм				Трубка 550 мм из нержавеющей стали (ручная муфта) с эргономичной ручкой для удобства использования и защиты. Поворотная на 360 ° под давлением.	☐
Поворотные струйные трубки									
Струйная трубка в упаковке, 600 мм, только для замены	3	4.760-664.0	300 бар	600 мм				Трубка 600 мм из нержавеющей стали (ручная муфта) с эргономичной ручкой для удобства использования и защиты. Поворотная на 360 ° под давлением.	☐
Струйная трубка в упаковке, 850 мм, только для замены	4	4.760-663.0	300 бар	840 мм				Трубка 850 мм из нержавеющей стали (ручная муфта) с эргономичной ручкой для удобства использования и защиты. Поворотная на 360 ° под давлением.	☐
Струйная трубка в упаковке, только для замены	5	4.760-660.0	300 бар	1050 мм				Струйная трубка из нержавеющей стали 1050 мм с эргономичной ручкой для удобства использования и защиты. Вращается на 360 ° под давлением.	☐
Удобний распылитель									
Струйная трубка гибкая	6	6.394-654.0	210 бар	1050 мм				С плавным отклонением наконечника в пределах от 20° до 140°. Прекрасно подходит для очистки труднодоступных мест (водосточных желобов, крыш, днищ и колесных ниш автомобилей и т. д.).	☐
	7	4.481-039.0	300 бар						☐
Телескопическая струйная трубка									
Телескопическая струйная трубка	8	6.394-690.0	225 бар	5400 мм				С плавным изменением длины от 1,8 до 5,4 м. Для очистки труднодоступных мест (например, потолков или фасадов). С интегрированным пистолетом (разъем M 22 x 1,5) и вращающейся муфтой. Разъем для сопел M 18 x 1,5.	☐
Струйная трубка для очистки днищ									
Трубка для мойки шасси	9	4.760-245.0		700 мм				С колесиками, для удобной и эффективной очистки днищ и крыльев автомобилей. Из нержавеющей стали. Без сопла высокого давления	☐
Борьба с сорняками									
WR 50	10	2.643-758.0							☐
WR 20	11	2.643-760.0							☐

■ Включено в комплект поставки ☐ Доступные аксессуары

HG 64

1–2

3

		Артикул		Макс. рабочее давление	Длина			Описание	
Стандартный с вставочными нипелями с обеих сторон									
Шланг высокого давления, 10 м, DN 6, нажимные ниппели с обеих сторон	1	6.391-417.0	ID 6	250 бар	15 м				□
□□□□□ □□□□□□□□□ □□□□□□□□□ DN 6, 15m	2	6.392-277.0							□
Долговечный, с соединителями с обеих сторон									
	3	6.392-282.0	ID 8	400 бар	1,5 м				□

■ Включено в комплект поставки □ Доступные аксессуары

		Артикул		Размер сопла				Описание	
Приспособление для очистки плоских поверхностей FR 30 ME									
Устройство для чистки поверхностей FR 30 ME	1	2.640-355.0			300 мм			Высококачественное приспособление в корпусе из нержавеющей стали, устойчивое к горячей воде. С двойной керамической опорой, не оставляющими следов колесиками и патрубком для отсасывания воды. Прекрасно подходит для уборки помещений в пищевой промышленности. Комплект сопел для конкретного аппарата заказывается отдельно. Макс. 250 бар / 1100 л/ч / 80 °C.	□
Очиститель поверхности FRV 30 ME									
FRV 30 Me	2	2.642-911.0						Приспособление для очистки поверхностей FRV 30 Me со встроенным устройством для автоматического отсасывания грязной воды, повышающим эффективность очистки и позволяющим производить ее как на открытом воздухе, так и в помещениях.	□
Чистящее средство для поверхности FR 50 Me									
	3	2.643-598.0							□

■ Включено в комплект поставки □ Доступные аксессуары

HG 64

1

2

		Артикул						Описание	
Комплект Inno Foam									
Комплект для пенной чистки Inno Foam	1	2.640-692.0						Система для пенной чистки и дезинфекции с использованием мобильных или стационарных аппаратов HD / HDS. Со сдвоенной струйной трубкой для нанесения пены и промывки струей высокого давления. Наборы сопел для конкретных аппаратов заказываются отдельно	☐
Резервуар для пенной трубки									
Емкость серый только для замены 1L	2	6.414-050.0							☐

■ Включено в комплект поставки ☐ Доступные аксессуары

1

2

3

4

5

6

7

8

9

10

		Артикул						Описание	
Вращающаяся муфта									
Вращающаяся муфта	1	4.401-091.0						Надежно предотвращает скручивание шлангов высокого давления.Соединение M 22 x 1,5. С защитной оболочкой.	☐
Муфта									
Муфта	2	4.403-002.0						Для соединения и удлинения шлангов высокого давления. Соединения 2 x M 22 x 1,5. Латунная, с резиновой оболочкой.	☐
Адаптер EASY!Lock									
Адаптер 1 M22AG-TR22AG	3	4.111-029.0							☐
Адаптер 2 M22IG-TR22AG	4	4.111-030.0							☐
Адаптер 3 M22IG-TR22AG	5	4.111-031.0							☐
Адаптер 5 TR22IG-M22AG	6	4.111-033.0							☐
Адаптер 6 TR22IG-M22AG	7	4.111-034.0							☐
Адаптер 7 M18IG-TR20AG	8	4.111-035.0							☐
Адаптер 8 TR20IG-M18AG	9	4.111-036.0							☐
АДАПТЕР для замены TR22IG-M22AG Ersatz	10	4.111-046.0							☐

■ Включено в комплект поставки ☐ Доступные аксессуары

HG 64

1

2

		Артикул	Длина					Описание	
Автоматический барабан для шланга									
МК барабан для намотки шланга TR 40m	1	6.392-442.0	40 м						☐
¼º ÑÐàÐÑÐÝ ÔÛï ÝÐÜÞâÚØ èÛÐÝÓÐ ÛÐÚØàÞÒÐÝÝ	2	6.392-105.0	20 м						☐

■ Включено в комплект поставки ☐ Доступные аксессуары

		Артикул	Длина	Диаметр				Описание	
Фильтр тонкой очистки воды									
Мелкоячеистый водяной фильтр, 80 мкм, R 3/4" + 1", с переходником	1	4.730-102.0						Мелкоячеистый фильтр для воды, 125 мкм, макс. температура 50 ° C. Защищает аппарат высокого давления от попадания частиц грязи, содержащихся в воде. Расход воды до 1200 л / час. Соединение 3/4 ", с адаптером, 1".	☐

■ Включено в комплект поставки ☐ Доступные аксессуары